丸岡ロータリークラブ会報

RI2650地区 スローガン　「感動、感激、そして感謝」

丸岡ロータリークラブ　スローガン
「ロータリーを楽しみ、つながりを深めよう」

６月９日　三国ロータリークラブとの合同例会　（三国観光ホテルにて）
外部卓話「坂井市龍翔博物館について」　館長　笠松 雅弘

本日の例会

令和５年６月１２日（月）第 2110 回例会

19：00　開会点鐘

君が代・ﾛｰﾀﾘｰｿﾝｸﾞ　「四つのテスト」　斉唱
会長挨拶　松井　寛　会長
祝　　事　６月　結婚記念日 夫人誕生日
幹事報告　竹澤 俊彦 幹事
委員会報告
　①　例会出席報告
　②　ニコニコ箱　ﾛｰﾀﾘｰ財団　本日の寄付報告

19：30　外部卓話
「坂井市政の現状と今後の課題」
坂井市長　池田 禎孝 氏

20：00　閉会点鐘

幹事報告

＜ガバナー事務所より＞
①ガバナー賞申請受理
　⇒地区ＨＰ　丸岡ＲＣ紹介ページ　掲載中
https://rid2650-pub.com/maruoka/category/governor-award/ga-02/
②8/5（土）23-24 年度地区ロータリー財団セミナー
　⇒地区補助金申請の必須条件

次回の例会

令和５年６月１９日（月）第 2111 回例会
クラブフォーラム　活動報告①　各委員会委員長

今後の予定

令和５年６月２６日（月）第 2112 回例会
クラブフォーラム　活動報告②　会長・幹事・理事
今年度は「お疲れさん会」は開催しません

＜新年度＞
令和５年７月　３日（月）第 2113 回例会
入会式　バッチ交換　祝事
活動方針発表①　会長・幹事・各理事役員

令和５年７月１０日（月）第 2114 回例会
山中ＲＣ・三国ＲＣ会長幹事表敬訪問
活動方針発表②　各理事役員・四大奉仕委員長

令和５年７月１７日（月）海の日　休会

令和５年７月２４日（月）第 2115 回例会
クラブアッセンブリー
「ガバナー公式訪問に向けて」
～ガバナー補佐をお迎えして～

ビジター受付のみ実施日　　詳しくは　https://rid2650-pub.com/

県下ロータリークラブ全て、ビジター受付はありません。

松井　寛　会長挨拶　　５月２２日（月）

５月１４日日曜日の創立 45 周年行事大変ご苦労様でした。式典、講演、祝賀会そして、島原南ロータリークラブとの２次会全て無事終えることができました。実行委員長の杉本会員をはじめ、各委員長の方々、会員、事務局の皆様大変ご苦労様でした。感謝申し上げます。特に実行委員長、各委員長におかれましては、10 カ月以上も前から準備を始めていただきまして大変ご苦労されたかと思います。特にうれしかったのは、「例会への出席率が低いのではないか」言われていましたが、今回の式典においては、病気で出席できなかった八百山会員を除き全員が出席し、盛り上げていただき一致団結できたのではないかと思います。今回４５周年を行うことの一番の成果であったのではないかと確信しています。コロナの感染が一区切りついてからの一番大きな事業を終えることができました。会員の皆様本当にご苦労さまでした。

会員卓話（社会奉仕委員会担当例会）　　５月２２日（月）

「消えゆくロータリークラブ」

社会奉仕委員長　及び　次年度会員増強退会防止理事　　三寺 康信 会員

◆はじめに

卓話を聞く側でそちらに座ってる時には、あまり感じませんでしたが、前でお話しする立場になると、出席者が少ないと残念だと感じます。卓話者に対しても、例会に出席することは大切だと思います。

先般 45 周年の式典にて松井会長より「50 周年 100 周年と受け継がれる会に」との挨拶がありました。しかし現状は、厳しい状況と考えます。

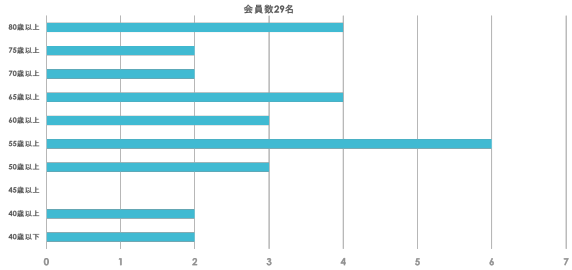

◆丸岡ロータリークラブの員年齢について

現在の丸岡 RC は、バランス的には、良い状況に感じられます。

全国の社長の平均年齢　63 歳　に対し　丸岡ＲＣ会員平均年齢　61.8 歳

◆丸岡ロータリークラブ年度別会員数について

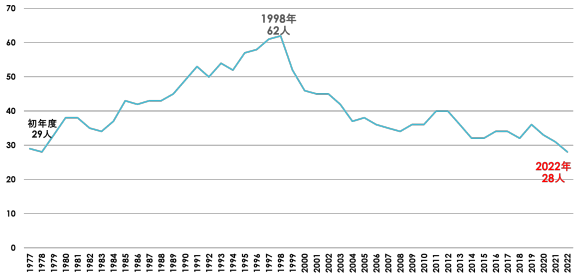

1998 年には、62 人の会員数がいました。

ピーク時から会員減少率　54.9%

かろうじて、現在 29 人を保たれているのは、健康寿命が伸び、医療の発達の影響があると考えます。

しかし、75 歳以上の会員を除くと 22 名となり、少し心配です。

◆会員を確保する為にロータリークラブに影響する数について

＜出生数＞

全国：丸岡 RC 発足時 1977 年　17,755,100 人　2022 年 799,728 人（減少率　54.4%）　　福井県　5,024 人

2022 年誕生の子供結婚する　80 万人×50%＝40 万組カップル

40 万組のカップルが　1.3 人の子供を産む　52 万人

同様に福井県だと　5000 人×50%＝2500 人　2500 人×1.3 人 3000 人以下

①生涯独身（男 28.3%女 17.8%）②子供たちは、都会の大学に就職。地方は危機的状況なることは明白

＜丸岡商工会の会員数＞

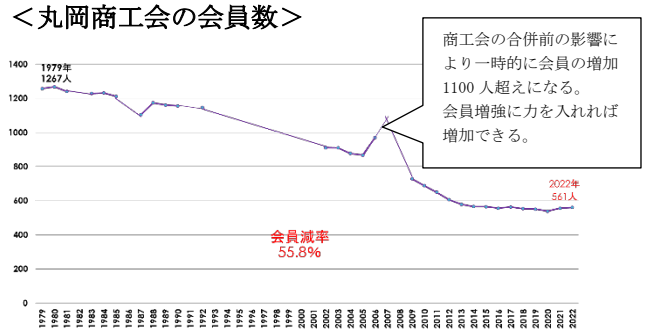

商工会議所の問題点

後継ぎが、いない（後継者いる全国平均 61%）

新規事業者が増えない

商工会も危機的状況

＜坂井（旧丸岡）青年会議所の会員数＞

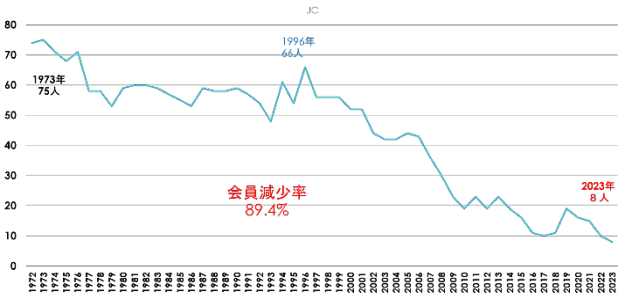

丸岡ＪＣから丸岡ＲＣへ入会した会員

２９名中１３名いる。そのルートがなくなる。

◆丸岡ロータリークラブ会員数　入会者と退会者の年代別現状

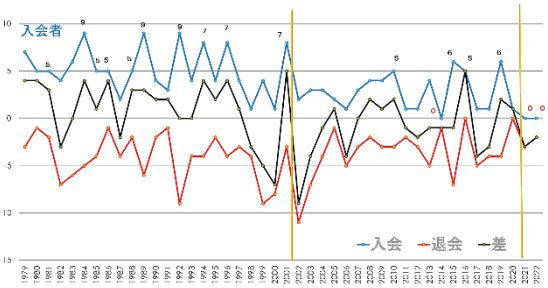

昔は退会者が少ないイメージがありますが現状は、今も昔も同じです。

岩田会員　４年、
八百山、前川（正）、海道、竹吉、南会員３年ですので、21%退会の危険性あり、
特に戸崎 2 年目を大事にすると退会者が少ない（35%退会可能性）

◆丸岡ロータリークラブの退会者特色

退会年数（174人）	人数	割合
入会年	9	5.14%
１年	22	12.57%
２年	25	14.29%
３年	21	12.00%
４年	16	9.14%
５年	8	4.57%
６年	5	2.86%
７年	3	1.71%
８年	4	2.29%
９年	4	2.29%
１０年	6	3.43%
１１年以上１５年未満	19	10.86%
１５年以上２０年未満	7	4.00%
２０年以上２５年未満	11	6.29%
２５年以上３０年未満	5	2.86%
３０年以上３５年未満	2	1.14%
３５年以上	7	4.00%

● ４年目以内の退会者　48%

- 入会年　5.14%
- １年目　12.57%
- ２年目　14.29%
- ３年目　12.00%
- ４年目　9.14%

５年目からは退会者の減少

◆我々は、求められる団体に変化する

【RC現状】

【自分の為になる所】
教育・人脈
【快適な所】
親睦・飲み会・ゴルフ・旅行・趣味・友達
【感動や人の心を求める所】
事業・**例会**

【商品開発が必要】
- 他団体との交流により学びや刺激、人脈の向上
- 公開例会
- 衛星クラブの設立
- 昼と夜の2部制導入
- 食事の復活により親睦

ＲＣ継続条件
（人が集まる条件）
９つ
1　自分の為になる所
2　快適な所
3　満足の得られる所
4　感動を求められる所
5　夢を見れる所
6　良いものがある所
7　人の心を求められる所
8　噂になってる所
9　人が集まる所

合併
合同

【女性をターゲット】
- 男女の平等性
- 女性向けの例会
- 昼と夜の2部導入
- 会費の公平
- 衛星クラブ

【若年層をターゲット】
- チャンスを与える
- 共感
- 会費の公平
- 衛星クラブ

【２世をターゲット】
- 前川・竹澤

良い例会・事業にするには
⇒良い理事会が必要
良い理事会をするには
⇒良い委員会が必要
良い委員会をするには
⇒良い会員を作ることにより、良い事業や例会になる

①入会浅い会員を大事にする
②売れる商品（ロータリークラブ）に変化する　　①＋②が出来れば、ロータリークラブを人に勧めることができる

委員会報告　　６月９日（金）

◆ロータリー財団◆　　寄付者　　９名
林田千之　下田　奥村　水﨑　柿木　松井　上屋敷
川上　竹澤

◆米山奨学会◆　　寄付者　　９名
林田千之　下田　奥村　水﨑　柿木　松井　上屋敷
川上　竹澤

◆ニコニコ箱◆　　寄付者　　１１名

松井会長　三国ロータリークラブの皆様､本日はありがとうございます｡龍翔館の見学楽しみにしています。
竹澤幹事　三国ＲＣの皆様、加賀ＲＣの皆様、本日はよろしくお願いします。
林田千之　今日はよろしく！！斎藤先生次年度からよろしくお願いします。
下田　妻の誕生日を自祝して｡三国クラブさん本日もよろしく。
奥村　三国さん　本日はお世話になります。
林田恒正　三国ロータリーの皆様お世話になります！
水﨑　三国ＲＣの皆様、お世話になります｡ 加賀ＲＣの皆様よろしく！
柿木　三国ロータリークラブの皆様　今日は宜しくお願い致します。
上屋敷　加賀ＲＣ　三国ＲＣの皆様、本日は、よろしくお願いいたします。

◆出席報告◆　　出席委員会

例会日	会員数	出　席	届有欠	届無欠	出席免除者欠席	例会出席率
6/9	２９	１２	１６	０	１	42.85%

◆寄付金の状況◆ニコニコ箱委員会　ロータリー基金委員会

	６月９日	累計	会費含む累計
ニコニコ箱	14,000 円	752,000 円	1,622,000 円
ロータリー財団	10,000 円	620,000 円	
米山記念奨学会	10,000 円	596,000 円	

ロータリー財団・米山奨学会の今年度分は、６月１９日例会時までお願いします。

川上　加賀、三国ＲＣの皆様本日よろしくお願い致します。
前川正智　加賀、三国ＲＣの皆様本日よろしくお願い致します。

合同例会　（ホスト：三国ＲＣ）　６月９日（金）

12：00～例会場にて、豪華なお食事

三国ＲＣ会長・加賀ＲＣ会長・松井会長　挨拶

幹事報告

卓話：坂井市龍翔博物館 館長　笠松 雅弘 氏
博物館のリニューアルの工事様子のビデオ上映

全員で「手に手つないで」

リニューアルオープンしたばかりの「坂井市龍翔博物館」を見学

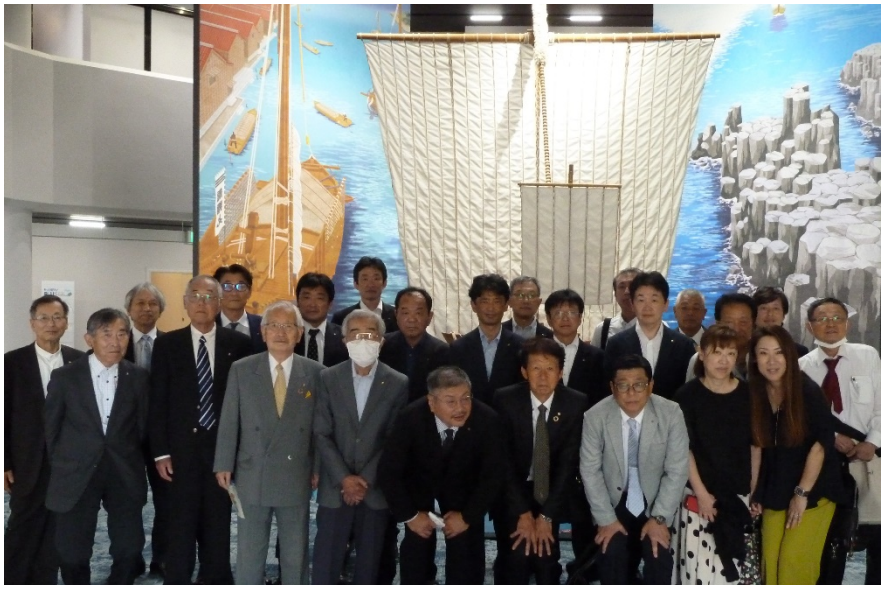

丸岡ロータリークラブ
会員数：２９名　**例会場**：丸岡城のまちコミュニティセンター　**例会日**：毎週月曜日 19 時 00 分
事務局：〒910-0251　福井県坂井市丸岡町一本田福所 22-24-3　東角建設(株)　２Ｆ
（月）14 時から 18 時（火～金）13 時～17 時
TEL 0776-67-0410 FAX 0776-67－4811　E-mail webmaster@maruoka-rotary.com
公共イメージ委員会 理事－杉本政昭　**会報委員会**　委員長－杉本政昭　副委員長－前川　徹
委　員－下田重道